



**Centro Regionale**  
di documentazione  
per l'infanzia e l'adolescenza

Zona Distretto · **PISTOIESE**

# Profilo di zona distretto nell'area delle politiche e degli interventi per la promozione e la tutela dei diritti dei bambini, dei ragazzi e delle famiglie

Anno 2021



Istituto  
degli  
Innocenti



Elaborazioni a cura del Centro Regionale  
di documentazione per l'infanzia e l'adolescenza  
Data di analisi: dicembre 2021 su dati al 31/12/2020



## Il contesto

Il Centro regionale di documentazione per l'infanzia e l'adolescenza (CRIA) sviluppa da anni un percorso di valorizzazione e sistematizzazione delle conoscenze sulla condizione dell'infanzia e dell'adolescenza per il monitoraggio e il supporto alla programmazione delle politiche regionali e territoriali che concorrono allo sviluppo del Sistema integrato di promozione, prevenzione, protezione e autonomia dei bambini e degli adolescenti.

Lo sviluppo di un modello di rappresentazione coordinata dei fenomeni e delle risposte ai bisogni sociali, socioeducativi e sociosanitari, a livello zonale, basata su una rilevazione dei dati strutturale e sistematica, funzionale al governo strategico della rete dei servizi si inserisce nel quadro degli accordi di collaborazione tra Regione Toscana e Istituto degli Innocenti ai fini dell'attuazione della LR 31/2000 e si sviluppa nel contesto dell'interazione e del confronto con l'Osservatorio sociale regionale (ORS), di cui alla LR 41/2005. Si intende in tal modo valorizzare il ricco patrimonio conoscitivo disponibile al CRIA ai fini dell'azione di programmazione e valutazione degli interventi, con i seguenti obiettivi specifici:

- sviluppare un modello di rappresentazione sintetica della situazione a livello di zona distretto (profilo di zona) con riferimento ai principali fenomeni/bisogni e dell'offerta dei servizi per l'infanzia, l'adolescenza e le famiglie, per l'area della tutela, promozione e prevenzione anche in relazione a quanto in futuro rilevabile dal Sioss (Sistema informativo dell'offerta dei servizi sociali);
- migliorare il livello di capacità di risposta informativa dei servizi territoriali, anche attraverso una specifica azione di supporto e accompagnamento nel corso dell'attività di rilevazione;
- incrementare la conoscenza e la diffusione interna delle informazioni circa l'organizzazione territoriale dei servizi e degli interventi per la famiglia e i minori di età;
- confrontare, attraverso indici quantitativi e qualitativi, i sistemi territoriali di risposta, così da individuare potenzialità e criticità degli attuali assetti, anche alla luce delle recenti trasformazioni dovute all'impatto della pandemia;
- condividere con il livello territoriale lo sviluppo del sistema di raccolta dati e monitoraggio e fornire nuovi strumenti a supporto della programmazione territoriale.

Il modello di rappresentazione zonale:

- è coerente con i *driver*, i *target* e i *focus* individuati nel Piano sanitario e sociale integrato regionale 2018-2020, approvato con deliberazione del Consiglio regionale n. 73/2019 e concorre a monitorare il livello di attuazione delle azioni delineate nelle schede operative del Piano, di cui alla deliberazione della Giunta regionale n. 273/2020 (schede 30, 38 e 40);
- mette a disposizione delle zone distretto una struttura informativa di supporto ai processi di valutazione e di analisi del rapporto tra bisogni e risposte del sistema di offerta di servizi utilizzando la capacità descrittiva propria delle rilevazioni disponibili in un'ottica interpretativa che sia funzionale all'emersione delle priorità di intervento e al supporto delle scelte programmatiche regionali in maniera coordinata, in una rinnovata prospettiva di attenzione non solo agli interventi di contrasto al disagio ma anche di prevenzione e di promozione del benessere dei minori di età e delle loro famiglie;
- concorre a definire la cornice entro cui si collocano gli interventi e i servizi rivolti alle bambine e ai bambini, alle ragazze e ai ragazzi e alle famiglie, in una prospettiva funzionale alla programmazione delle politiche sociali di zona distretto nel rispetto del vincolo della quota del 50% da destinare all'infanzia e all'adolescenza a valere sulle risorse stanziato attraverso il Fondo nazionale per le politiche sociali, così come indicato attraverso gli allegati C e D della deliberazione di Giunta regionale n. 244 del 15/3/2021 che ha fornito indirizzi per la programmazione;

- è strutturato in larga parte sui dati derivanti dai flussi informativi gestiti direttamente dal CRIA. In particolar modo per l'edizione 2022 si fa riferimento all'attività di monitoraggio annuale sugli interventi per bambini/e e ragazzi/e in famiglia e fuori famiglia realizzata con le zone distretto. Sono utilizzate altre fonti regionali come gli indicatori presenti nel Profilo di salute regionale realizzati da Regione Toscana in collaborazione con l'Agenzia regionale di sanità (ARS), l'Osservatorio sociale regionale (OSR) e il Laboratorio management e sanità (MES) della Scuola Sant'Anna di Pisa, cui il Centro regionale infanzia e adolescenza concorre in maniera strutturata.

Nell'edizione di quest'anno il modello si presenta in forma semplificata sia nel numero delle informazioni disponibili che nelle sue rappresentazioni grafiche ed è così articolato:

- A. Quadro di sintesi del contesto zonale;**
- B. Capacità di risposta dei servizi;**
- C. Rappresentazione grafica di risultato;**
- D. Descrizione degli indicatori.**

### **Letture e scelta degli indicatori**

Le tavole riportate negli ambiti di approfondimento A e B presentano in riga i singoli indicatori e in colonna i valori associati. In particolare per ogni indicatore è stato riportato: il valore nell'ultimo anno disponibile, la variazione percentuale nell'ultimo triennio disponibile con una freccia che ne evidenzia il *trend* positivo o negativo, il valore a livello regionale, il valore nelle tre aree vaste evidenziando l'area vasta di appartenenza della zona distretto interessata. Inoltre, affiancato al valore dell'indicatore per zona distretto è riportato un indicatore di posizione (un cerchio) che indica se lo stesso valore si trova più o meno vicino al valore mediano regionale. Nel caso di cerchio bianco il valore dell'indicatore è "vicino" al valore mediano regionale e cioè tra le 8 zone distretto più vicine al valore mediano, il cerchio grigio invece indica la "lontananza" dallo stesso valore regionale e cioè tra le 18 zone distretto più lontane dal valore mediano.

### **Rappresentazione grafica di risultato**

Uno dei punti chiave del modello zonale è dato dalla possibilità di avere a disposizione strumenti per l'autovalutazione e la valutazione dei fenomeni e delle risposte ai bisogni sociali osservati su ogni territorio. Ciò è possibile attraverso una lettura congiunta degli indicatori selezionati e una rappresentazione grafica diretta e intuitiva. Agli indicatori sulla "capacità di risposta dei servizi" è stata assegnata una direzione di costo o di beneficio, dandone quindi connotazione positiva o negativa. Entrambe le tipologie di indicatori sono state normalizzate tra il valore 0 (estremamente negativo) e il valore 1 (estremamente positivo). Per la rappresentazione grafica è stato deciso di utilizzare dei semplici istogrammi. Nel primo grafico sono riportati i valori standardizzati della zona distretto e del livello regionale, nel secondo grafico si è invece voluto mappare i livelli di *performance* degli indicatori, ancora una volta standardizzati tra il valore estremamente negativo uguale a 0 e il valore estremamente positivo uguale a 1, ma con associato l'andamento temporale degli stessi indicatori nell'ultimo triennio disponibile. Allo scopo di facilitarne ulteriormente la lettura nell'istogramma sono riportati separatamente gli indicatori di beneficio e gli indicatori di costo. Ai primi è auspicabile associare una tendenza temporale al rialzo (positiva), ai secondi invece una tendenza temporale al ribasso (negativa).

## A. Quadro di sintesi dei contesti zonali

### CARATTERISTICHE SOCIALI E DEMOGRAFICHE - Indicatori sociodemografici

Codice Indicatore	Indicatore	Dato zonale	Dato zonale (var % 2018-2020)	Regione	Area Vasta Toscana Centro	Area Vasta Toscana Nord-Ovest	Area Vasta Toscana Sud-Est
1_01	Incidenza percentuale di residenti 0-17 anni sul totale dei residenti	○ 15,1%	↓ -1,6%	14,8%	15,4%	14,4%	14,4%
1_02	Indice di vecchiaia	○ 209,2	↑ 3,6%	211,4	197,8	222,2	223,4
1_03	Incidenza percentuale di 0-17enni residenti stranieri sul totale dei residenti della stessa età	○ 12,7%	↑ 6,8%	14,5%	17,9%	10,5%	13,4%
1_04	Incidenza percentuale di stranieri nelle scuole <sup>(a)</sup>	○ 13,0%	↓ -5,0%	13,6	16,4	9,9	13,4
1_05	Numero medio di componenti delle famiglie <sup>(b)</sup>	○ 2,3	↓ -0,1%	2,2	2,3	2,2	2,2
1_06	Tasso di natalità	○ 6,1	↓ -13,8%	6,1	6,4	5,7	6,0
1_07	Indice di instabilità matrimoniale	○ 4,3%	↑ 8,2%	4,4%	4,1%	4,8%	4,2%

(a) Il dato fa riferimento all'anno scolastico 2019/2020 e la variazione percentuale è calcolata tra 2017/2018 e il 2019/2020

(b) Il dato fa riferimento al 2019

### CARATTERISTICHE SOCIALI E DEMOGRAFICHE - La salute

Codice Indicatore	Indicatore	Dato zonale	Dato zonale (var % 2018-2020)	Regione	Area Vasta Toscana Centro	Area Vasta Toscana Nord-Ovest	Area Vasta Toscana Sud-Est
2_01	Indice di copertura vaccinale	○ 95,8%	↓ -0,2%	95,7%	95,6%	95,9%	95,6%
2_02	Tasso di ospedalizzazione dei minori in età pediatrica	● 3,1	↓ -24,6%	3,5	3,6	3,4	3,6
2_03	Percentuale di nati vivi gravemente sottopeso <sup>(c)</sup>	○ 0,8	↑ 6,0%	0,8	0,8	0,8	0,8

(c) Il dato fa riferimento al triennio 2018/2020 e la variazione percentuale è calcolata rispetto al triennio 2016/2018

**CARATTERISTICHE SOCIALI E DEMOGRAFICHE - Contesto socioeconomico generale**

Codice Indicatore	Indicatore	Dato zonale	Dato zonale (var % 2018-2020)	Regione	Area Vasta Toscana Centro	Area Vasta Toscana Nord-Ovest	Area Vasta Toscana Sud-Est
3_01	Percentuale di famiglie con ISEE inferiore a 6.000 €	○ 7,0%	↑ 10,0%	7,0%	6,7%	7,9%	6,5%
3_02	Reddito imponibile medio a fini IRPEF (in €) <sup>(d)</sup>	○ 20.176	↑ 3,4%	21.357	22.078	21.100	20.341
3_03	Tasso grezzo di disoccupazione	● 25,1	↑ 2,3%	22,8	20,1	26,3	22,8
3_04	Tasso di famiglie che chiedono integrazione canoni di locazione	○ 11,0	↓ -4,8%	11,4	11,2	12,2	10,6
3_05	Spesa sociale pro capite <sup>(e)</sup>	○ 111	↑ 2,2%	138	160	124	118
3_06	Tasso di presenza del terzo settore formalizzato	● 22,1	↑ 12,1%	19,1	19,0	19,0	19,5

(d) il dato fa riferimento all'annualità 2019 e la variazione percentuale è calcolata tra il 2017 e il 2019

(e) il dato fa riferimento all'annualità 2018 e la variazione percentuale è calcolata tra il 2016 e il 2018

## IL SISTEMA DEI SERVIZI E LE RISORSE - Indicatori di presa in carico

Codice Indicatore	Indicatore	Dato zonale	Dato zonale (var % 2018-2020)	Regione	Area Vasta Toscana Centro	Area Vasta Toscana Nord-Ovest	Area Vasta Toscana Sud-Est
4_01	Tasso di 0-17enni per i quali è aperta la cartella sociale	● 39,3	↓ -41,5%	57,8	57,1	66,5	46,3
4_02	Tasso annuo di presa in carico da parte del servizio sociale territoriale degli 0-17enni	● 38,1	↓ -14,4%	53,0	58,1	52,8	42,3
4_03	Tasso annuo di presa in carico degli stranieri 0-17 anni	○ 13,2	↓ -12,2%	17,6	20,9	15,3	14,0
4_04	Incidenza degli stranieri di 0-17 anni presi in carico	● 40,1%	↑ 15,4%	37,7%	42,9%	31,4%	35,9%
4_05	Tasso annuo di presa in carico dei minori stranieri non accompagnati su 0-17enni residenti	● 2,1	↓ -40,2%	1,2	1,9	0,6	0,8
4_06	Tasso annuo di minori accolti in struttura semiresidenziale	n.d.	n.c.	1,6	2,1	1,3	0,9
4_07	Tasso di minori presi in carico nel post-adozione (esclusi i normali iter post-adottivi)	● 1,9	↑ 230,2%	0,5	0,6	0,4	0,2
4_08	Tasso di minori con prescrizione di incontri protetti	○ 1,7	↑ 167,5%	2,1	1,8	2,6	1,9
4_09	Incidenza percentuale degli 0-17enni presenti da più di 48 mesi in struttura residenziale sul totale dei presenti	● 12,5%	↓ -23,2%	8,2%	8,1%	9,2%	6,3%
4_10	Tasso annuo di presa in carico per violenza assistita in famiglia su 0-17 anni residenti	○ 4,5	↑ 35,9%	3,8	3,8	3,8	3,8
4_11	Tasso annuo di presa in carico per maltrattamento in famiglia su 0-17 anni residenti	● 4,7	↑ 12,0%	6,7	7,3	6,9	5,2

## B. Capacità di risposta dei servizi

Sottodominio	Codice Indicatore	Indicatore	Dato zonale	Dato zonale (var % 2018-2020)	Regione	Area Vasta Toscana Centro	Area Vasta Toscana Nord-Ovest	Area Vasta Toscana Sud-Est
Servizi educativi e scolastici	Sed1 (beneficio)	Tasso di copertura servizi educativi per la prima infanzia (Indicatore di Lisbona) <sup>(a)</sup>	● 36,8%	↑ 1,8%	40,6%	42,8%	39,0%	38,4%
	Sed2 (beneficio)	Tasso di copertura scuole dell'infanzia (3-5 anni) <sup>(a)</sup>	● 94,9%	↓ -3,0%	97,2%	96,9%	96,7%	98,4%
Servizi sociali	Soc1 (costo)	Tasso annuo di presa in carico per interventi di assistenza domiciliare socioassistenziale	○ 0,5	↑ 228,5%	0,9	0,5	1,2	1,5
	Soc2 (beneficio)	Tasso annuo di presa in carico per interventi di sostegno socioeducativo domiciliare	○ 8,0	↓ -19,2%	7,9	7,6	8,3	8,0

(a) I dati fanno riferimento all'anno scolastico 2019/2020 e la variazione percentuale e la variazione percentuale è calcolata tra 2017/2018 e il 2019/2020



Sottodominio	Codice Indicatore	Indicatore	Dato zonale	Dato zonale (var % 2018-2020)	Regione	Area Vasta Toscana Centro	Area Vasta Toscana Nord-Ovest	Area Vasta Toscana Sud-Est
Servizi sociali	Soc3 (costo)	Tasso di presa in carico per interventi di assistenza economica	● 44,1	↑ 35,3%	30,4	25,5	34,1	37,1
	Soc4 (beneficio)	Tasso annuo di minori in affidamento familiare al netto dei MSNA	● 1,4	↑ 13,7%	1,9	1,9	2,2	1,5
	Soc5 (costo)	Tasso annuo di minori accolti in struttura residenziale per minori al netto dei MSNA	○ 1,1	↓ -37,6%	1,2	1,2	1,4	1,2
	Soc6 (costo)	Tasso annuo di minori accolti in strutture alta autonomia	● 0,4	↓ -60,3%	0,3	0,5	0,1	0,0
	Soc7 (costo)	Incidenza percentuale degli affidamenti sopra i 48 mesi di 0-17enni sul totale affidamenti (al 31/12)	○ 53,3%	↑ 3,3%	46,4%	43,9%	50,6%	44,0%
	Soc8 (beneficio)	Rapporto tra 0-17enni in affidamento familiare e accolti in struttura residenziale (al 31/12) al netto dei MSNA	○ 1,6	↑ 110,4%	1,6	1,8	1,7	1,4
	Soc9 (costo)	Incidenza percentuale dei minori affidati e collocati in famiglie fuori regione	○ 3,0%	↑ 100,0%	5,0%	1,5%	10,9%	2,1%
	Soc10 (costo)	Incidenza percentuale dei minori collocati in strutture residenziali fuori regione	○ 9,8%	↓ -40,1%	8,7%	10,9%	9,2%	1,6%
	Soc11 (costo)	Incidenza percentuale dei MSNA sul totale degli accolti in struttura residenziale	● 51,1%	↑ 998,9%	24,8%	30,7%	21,1%	17,5%

n.d. = dato non disponibile

## C. Rappresentazione grafica di risultato

**Capacità di risposta dei servizi, dati standardizzati tra il valore zero (estremamente negativo) e il valore uno (estremamente positivo). Dato zonale e totale regionale**

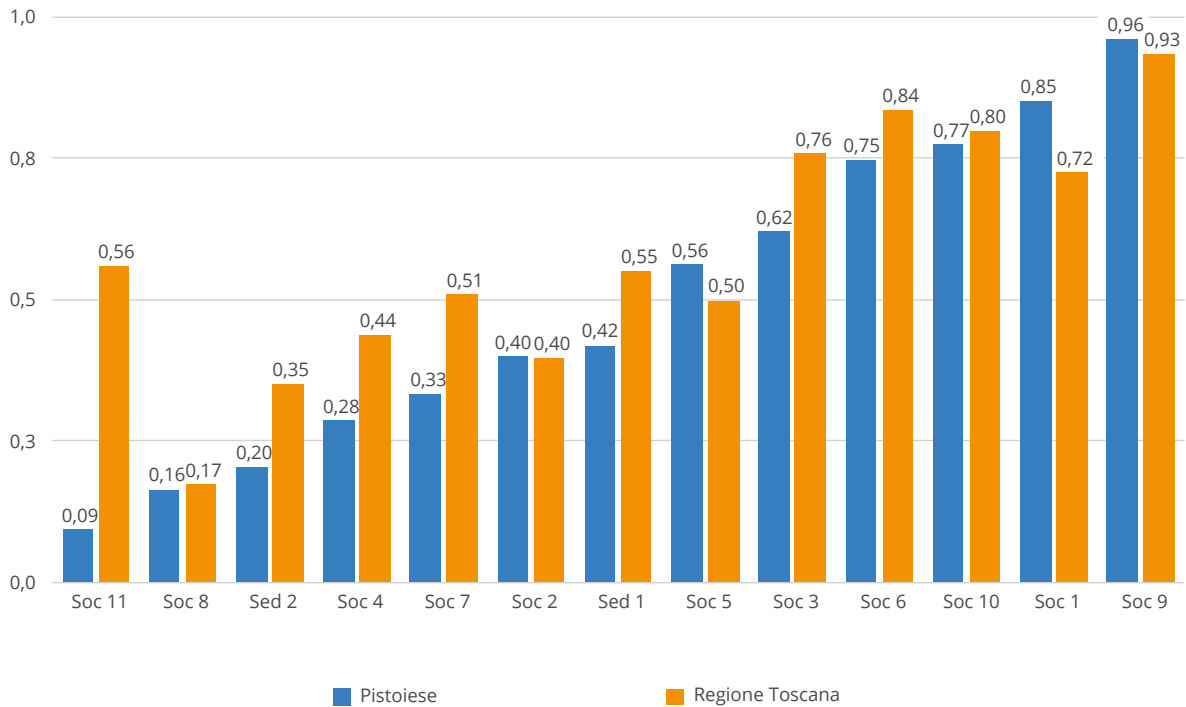

**Capacità di risposta dei servizi, dati standardizzati tra il valore zero (estremamente negativo) e il valore uno (estremamente positivo) e variazione percentuale nel triennio 2018-2020. Dato zonale**

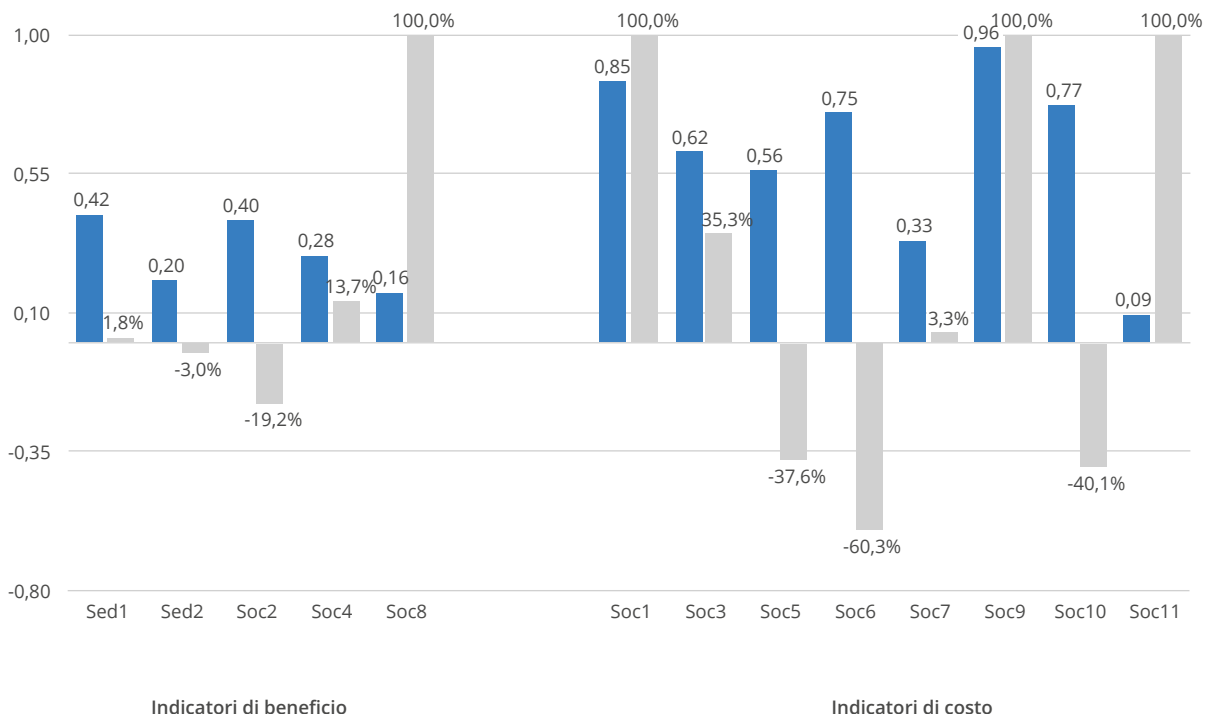

N.B. Agli indicatori con variazione percentuale oltre il 100%, per esigenze grafiche, è stato assegnato convenzionalmente il valore 100%. Per la lettura del valore associato si rimanda alla Sezione B

## D. Descrizione degli indicatori

### CARATTERISTICHE SOCIALI E DEMOGRAFICHE - Indicatori sociodemografici

#### 1\_01 Incidenza percentuale di residenti 0-17 anni sul totale dei residenti

**Numeratore:** Popolazione residente 0-17 anni al 1/1

**Denominatore:** Popolazione totale residente al 1/1

**Coefficiente moltiplicativo:** 100

**Anno:** 2020

**Fonte:** Istat

**Elaborazioni:** Centro regionale per l'infanzia e l'adolescenza

#### 1\_02 Indice di vecchiaia

**Numeratore:** Popolazione residente 65 e più anni al 1/1

**Denominatore:** Popolazione residente 0-14 anni al 1/1

**Coefficiente moltiplicativo:** 100

**Anno:** 2020

**Fonte:** Istat

**Elaborazioni:** Centro regionale per l'infanzia e l'adolescenza

#### 1\_03 Incidenza percentuale di 0-17enni residenti stranieri sul totale dei residenti della stessa età

**Numeratore:** Popolazione residente straniera 0-17 anni al 1/1

**Denominatore:** Popolazione residente 0-17 anni al 1/1

**Coefficiente moltiplicativo:** 100

**Anno:** 2020

**Fonte:** Istat

**Elaborazioni:** Centro regionale per l'infanzia e l'adolescenza

#### 1\_04 Incidenza percentuale degli stranieri nelle scuole

**Numeratore:** Studenti stranieri iscritti alle scuole primarie e secondarie nell'anno

**Denominatore:** Totale studenti iscritti alle scuole primarie e secondarie nell'anno

**Coefficiente moltiplicativo:** 100

**Anno scolastico:** 2019/2020

**Fonte:** Regione Toscana - ORS

**Elaborazioni:** Centro regionale per l'infanzia e l'adolescenza

#### 1\_05 Numero medio di componenti delle famiglie

**Numeratore:** Popolazione residente in famiglia al 1/1

**Denominatore:** Numero di famiglie residenti al 1/1

**Coefficiente moltiplicativo:** 1

**Anno:** 2019

**Fonte:** Elaborazioni ORS su dati Istat

**Elaborazioni:** Centro regionale per l'infanzia e l'adolescenza

### 1\_06 Tasso di natalità

**Numeratore:** Numero di nuovi nati nell'anno

**Denominatore:** Popolazione residente

**Coefficiente moltiplicativo:** 1.000

**Anno:** 2020

**Fonte:** ARS

**Elaborazioni:** Centro regionale per l'infanzia e l'adolescenza

### 1\_07 Indice di instabilità matrimoniale

**Numeratore:** Numero di divorziati al 31/12

**Denominatore:** Popolazione +18 residente al 31/12

**Coefficiente moltiplicativo:** 100

**Anno:** 2020

**Fonte:** Istat

**Elaborazioni:** Centro regionale per l'infanzia e l'adolescenza

---

## CARATTERISTICHE SOCIALI E DEMOGRAFICHE – La salute

### 2\_01 Indice di copertura vaccinale

**Numeratore:** Cicli vaccinali MPR completati al 31/12 (ciclo completo 1 dose)

**Denominatore:** Bambini che compiono 24 mesi nell'anno residenti nel territorio di competenza

**Coefficiente moltiplicativo:** 100

**Anno:** 2020

**Fonte:** Settore servizi di prevenzione in sanità pubblica e veterinaria

**Elaborazioni:** Centro regionale per l'infanzia e l'adolescenza

### 2\_02 Tasso di ospedalizzazione dei minori in età pediatrica

**Numeratore:** Ricoveri ordinari di residenti in età pediatrica (<14 anni)

**Denominatore:** Popolazione di età <14 anni residente al 1/1

**Coefficiente moltiplicativo:** 100

**Anno:** 2020

**Fonte:** MES su dati scheda di dimissione ospedaliera (SDO)

**Elaborazioni:** Centro regionale per l'infanzia e l'adolescenza

### 2\_03 Tasso di nati vivi gravemente sottopeso

**Numeratore:** Numero di nuovi nati gravemente sottopeso nel periodo

**Denominatore:** Numero di nuovi nati nel periodo

**Coefficiente moltiplicativo:** 1.000

**Anno:** periodo 2018-2020

**Fonte:** ARS

**Elaborazioni:** Centro regionale per l'infanzia e l'adolescenza

## CARATTERISTICHE SOCIALI E DEMOGRAFICHE - Indicatori socioeconomici generali

### 3\_01 Percentuale di famiglie con ISEE inferiore a 6.000 €

**Numeratore:** Dichiarazioni sostitutive uniche (DSU) ai fini ISEE inferiori a 6.000 €

**Denominatore:** Numero famiglie residenti al 31/12

**Coefficiente moltiplicativo:** 100

**Anno:** 2020

**Fonte:** ARS su dati Istat

**Elaborazioni:** Centro regionale per l'infanzia e l'adolescenza

### 3\_02 Reddito imponibile medio

**Numeratore:** Ammontare complessivo dei redditi imponibili al 31/12

**Denominatore:** Numero contribuenti al 31/12

**Coefficiente moltiplicativo:** 1

**Anno:** 2019

**Fonte:** ORS su dati Ministero economia e finanze

**Elaborazioni:** Centro regionale per l'infanzia e l'adolescenza

### 3\_03 Tasso grezzo di disoccupazione

**Numeratore:** Numero dei disponibili rilevati ai Centri per l'impiego al 31/12

**Denominatore:** Popolazione residente in età attiva (15-64 anni) al 31/12

**Coefficiente moltiplicativo:** 100

**Anno:** 2020

**Fonte:** ORS su dati Osservatorio regionale mercato del lavoro

**Elaborazioni:** Centro regionale per l'infanzia e l'adolescenza

### 3\_04 Tasso di famiglie che chiedono integrazione canoni di locazione

**Numeratore:** Numero delle famiglie che chiedono integrazione dei canoni di locazione

**Denominatore:** Numero di famiglie residenti al 31/12

**Coefficiente moltiplicativo:** 1.000

**Anno:** 2020

**Fonte:** Comuni e ORS

**Elaborazioni:** Centro regionale per l'infanzia e l'adolescenza

### 3\_05 Spesa sociale pro capite

**Numeratore:** Spesa dei comuni per interventi e servizi sociali

**Denominatore:** Popolazione residente al 1/1

**Coefficiente moltiplicativo:** 1

**Anno:** 2018

**Fonte:** ORS su dati Istat

**Elaborazioni:** Centro regionale per l'infanzia e l'adolescenza

### 3\_06 Tasso di presenza del terzo settore formalizzato

**Numeratore:** Numero organizzazioni iscritte agli albi regionali al 31/12

**Denominatore:** Popolazione residente al 31/12

**Coefficiente moltiplicativo:** 10.000

**Anno:** 2020

**Fonte:** RT Sistema informatico terzo settore

**Elaborazioni:** Centro regionale per l'infanzia e l'adolescenza

## CARATTERISTICHE SOCIALI E DEMOGRAFICHE – Indicatori di presa in carico

### 4\_01 Tasso di 0-17enni per i quali è aperta la cartella sociale

**Numeratore:** Totale 0-17enni per i quali è aperta la cartella sociale al 31/12

**Denominatore:** Popolazione residente 0-17 anni al 1/1

**Coefficiente moltiplicativo:** 1.000

**Anno:** 2020

**Fonte:** Centro regionale per l'infanzia e l'adolescenza

**Elaborazioni:** Centro regionale per l'infanzia e l'adolescenza

### 4\_02 Tasso annuo di presa a carico da parte del servizio sociale territoriale degli 0-17enni

**Numeratore:** Totale presi in carico dai servizi sociali territoriali (al 31/12 + conclusi nell'anno)

**Denominatore:** Popolazione residente 0-17 anni al 1/1

**Coefficiente moltiplicativo:** 1.000

**Anno:** 2020

**Fonte:** Centro regionale per l'infanzia e l'adolescenza

**Elaborazioni:** Centro regionale per l'infanzia e l'adolescenza

### 4\_03 Tasso annuo di presa in carico degli stranieri di 0-17 anni

**Numeratore:** Stranieri presi in carico dai servizi sociali territoriali (al 31/12 + conclusi nell'anno)

**Denominatore:** Popolazione residente 0-17 anni al 1/1

**Coefficiente moltiplicativo:** 1.000

**Anno:** 2020

**Fonte:** Centro regionale per l'infanzia e l'adolescenza

**Elaborazioni:** Centro regionale per l'infanzia e l'adolescenza

### 4\_04 Incidenza degli stranieri di 0-17 anni presi in carico

**Numeratore:** Totale stranieri presi in carico

**Denominatore:** Totale presi in carico

**Coefficiente moltiplicativo:** 100

**Anno:** 2020

**Fonte:** Centro regionale per l'infanzia e l'adolescenza

**Elaborazioni:** Centro regionale per l'infanzia e l'adolescenza

#### 4\_05 Tasso annuo di presa in carico dei minori stranieri non accompagnati (MSNA) su 0-17enni

**Numeratore:** Minori stranieri non accompagnati (MSNA) presi in carico dai servizi sociali territoriali (al 31/12 + conclusi nell'anno)

**Denominatore:** Popolazione residente 0-17 anni al 1/1

**Coefficiente moltiplicativo:** 1.000

**Anno:** 2020

**Fonte:** Centro regionale per l'infanzia e l'adolescenza

**Elaborazioni:** Centro regionale per l'infanzia e l'adolescenza

#### 4\_06 Tasso annuo di minori accolti in struttura semiresidenziale

**Numeratore:** Minori accolti in struttura semiresidenziale (al 31/12 + conclusi nell'anno)

**Denominatore:** Popolazione residente 0-17 anni al 1/1

**Coefficiente moltiplicativo:** 1.000

**Anno:** 2020

**Fonte:** Centro regionale per l'infanzia e l'adolescenza

**Elaborazioni:** Centro regionale per l'infanzia e l'adolescenza

#### 4\_07 Tasso di minori presi in carico nel post adozione esclusi i normali iter post adottivi

**Numeratore:** Minori presi in carico nel post adozione esclusi i normali iter post adottivi

**Denominatore:** Popolazione residente 0-17 anni al 1/1

**Coefficiente moltiplicativo:** 1.000

**Anno:** 2020

**Fonte:** Centro regionale per l'infanzia e l'adolescenza

**Elaborazioni:** Centro regionale per l'infanzia e l'adolescenza

#### 4\_08 Tasso annuo di minori con prescrizione di incontri protetti

**Numeratore:** Minori con prescrizione di incontri protetti (al 31/12 + conclusi nell'anno)

**Denominatore:** Popolazione residente 0-17 anni al 1/1

**Coefficiente moltiplicativo:** 1.000

**Anno:** 2020

**Fonte:** Centro regionale per l'infanzia e l'adolescenza

**Elaborazioni:** Centro regionale per l'infanzia e l'adolescenza

#### 4\_09 Incidenza percentuale degli 0-17enni presenti da più di 48 mesi in struttura residenziale sul totale dei presenti (al 31/12)

**Numeratore:** Minori presenti da più di 48 mesi in struttura residenziale

**Denominatore:** Totale presenti in struttura residenziale

**Coefficiente moltiplicativo:** 100

**Anno:** 2020

**Fonte:** Centro regionale per l'infanzia e l'adolescenza

**Elaborazioni:** Centro regionale per l'infanzia e l'adolescenza

#### 4\_10 Tasso annuo di presa in carico per violenza assistita in famiglia

**Numeratore:** Vittime di violenza assistita segnalati agli organi giudiziari (al 31/12 + conclusi nell'anno)

**Denominatore:** Popolazione residente 0-17 anni al 1/1

**Coefficiente moltiplicativo:** 1.000 **Anno:** 2020

**Fonte:** Centro regionale per l'infanzia e l'adolescenza

**Elaborazioni:** Centro regionale per l'infanzia e l'adolescenza

#### 4\_11 Tasso annuo di presa in carico per maltrattamento in famiglia

**Numeratore:** Vittime di maltrattamento in famiglia segnalati agli organi giudiziari (al 31/12 + conclusi nell'anno)

**Denominatore:** Popolazione residente 0-17 anni al 1/1

**Coefficiente moltiplicativo:** 1.000

**Anno:** 2020

**Fonte:** Centro regionale per l'infanzia e l'adolescenza

**Elaborazioni:** Centro regionale per l'infanzia e l'adolescenza

---

### INDICATORI DI RISPOSTA TERRITORIALE – Servizi educativi e scolastici

#### Sed1 - Tasso di copertura servizi prima infanzia (0-2 anni)

**Numeratore:** Bambini di 3-36 mesi iscritti ai servizi prima infanzia (iscritti/ritirati/anticipatori)

**Denominatore:** Totale bambini 3-36 mesi residenti

**Coefficiente moltiplicativo:** 100

Anno scolastico: 2019/20

**Fonte:** SIRIA-Regione Toscana e Ufficio scolastico regionale della Toscana

**Elaborazioni:** Centro regionale per l'infanzia e l'adolescenza

#### Sed2 - Tasso di copertura scuola dell'infanzia (3-5 anni)

**Numeratore:** Bambini di 3-5 anni iscritti alla scuola dell'infanzia

**Denominatore:** Totale bambini 3-5 anni residenti

**Coefficiente moltiplicativo:** 100

Anno scolastico: 2018/19

**Fonte:** MIUR

**Elaborazioni:** Centro regionale per l'infanzia e l'adolescenza



## INDICATORI DI RISPOSTA TERRITORIALE – Servizi sociali

Soc1 - Tasso annuo di presa in carico per interventi di assistenza domiciliare socioassistenziale

**Numeratore:** Minori che hanno usufruito nel corso dell'anno di interventi di assistenza domiciliare socioassistenziale

**Denominatore:** Popolazione residente 0-17 anni al 1/1

**Coefficiente moltiplicativo:** 1.000

**Anno:** 2020

**Fonte:** Centro regionale per l'infanzia e l'adolescenza

**Elaborazioni:** Centro regionale per l'infanzia e l'adolescenza

Soc2 - Tasso annuo di presa in carico per interventi di sostegno socioeducativo domiciliare

**Numeratore:** Minori che hanno usufruito nel corso dell'anno di interventi di sostegno socioeducativo domiciliare

**Denominatore:** Popolazione residente 0-17 anni al 1/1

**Coefficiente moltiplicativo:** 1.000

**Anno:** 2020

**Fonte:** Centro regionale per l'infanzia e l'adolescenza

**Elaborazioni:** Centro regionale per l'infanzia e l'adolescenza

Soc3 - Tasso annuo di presa in carico per interventi di assistenza economica

**Numeratore:** Minori che hanno usufruito nel corso dell'anno di interventi di assistenza economica

**Denominatore:** Popolazione residente 0-17 anni al 1/1

**Coefficiente moltiplicativo:** 1.000

**Anno:** 2020

**Fonte:** Centro regionale per l'infanzia e l'adolescenza

**Elaborazioni:** Centro regionale per l'infanzia e l'adolescenza

Soc4 - Tasso annuo di minori in affidamento familiare al netto dei MSNA

**Numeratore:** Minori in affidamento familiare al netto dei MSNA (al 31/12 + conclusi nell'anno)

**Denominatore:** Popolazione residente 0-17 anni al 1/1

**Coefficiente moltiplicativo:** 1.000

**Anno:** 2020

**Fonte:** Centro regionale per l'infanzia e l'adolescenza

**Elaborazioni:** Centro regionale per l'infanzia e l'adolescenza

Soc5 - Tasso annuo di minori accolti in struttura residenziale per minori al netto dei MSNA

**Numeratore:** Minori accolti in struttura residenziale per minori al netto dei MSNA (al 31/12 + conclusi nell'anno)

**Denominatore:** Popolazione residente 0-17 anni al 1/1

**Coefficiente moltiplicativo:** 1.000

**Anno:** 2020

**Fonte:** Centro regionale per l'infanzia e l'adolescenza

**Elaborazioni:** Centro regionale per l'infanzia e l'adolescenza

Soc6 - Tasso annuo di minori accolti in struttura ad alta autonomia

**Numeratore:** Minori accolti in struttura alta autonomia (al 31/12 + conclusi nell'anno)

**Denominatore:** Popolazione residente 0-17 anni al 1/1

**Coefficiente moltiplicativo:** 1.000

**Anno:** 2020

**Fonte:** Centro regionale per l'infanzia e l'adolescenza

**Elaborazioni:** Centro regionale per l'infanzia e l'adolescenza

Soc7 - Incidenza percentuale degli affidamenti sopra i 48 mesi di 0-17enni sul totale degli affidamenti (al 31/12)

**Numeratore:** Affidamenti familiari sopra i 48 mesi di 0-17enni

**Denominatore:** Totale minori affidati

**Coefficiente moltiplicativo:** 100

**Anno:** 2020

**Fonte:** Centro regionale per l'infanzia e l'adolescenza

**Elaborazioni:** Centro regionale per l'infanzia e l'adolescenza

Soc8 - Rapporto tra 0-17enni in affidamento familiare e accolti in struttura residenziale al netto dei MSNA (al 31/12)

**Numeratore:** 0-17enni in affidamento familiare al netto dei MSNA

**Denominatore:** Accolti in struttura residenziale al netto dei MSNA

**Coefficiente moltiplicativo:** 1

**Anno:** 2020

**Fonte:** Centro regionale per l'infanzia e l'adolescenza

**Elaborazioni:** Centro regionale per l'infanzia e l'adolescenza

Soc9 - Incidenza percentuale dei minori affidati e collocati in famiglie residenti fuori regione (al 31/12)

**Numeratore:** Minori affidati e collocati in famiglie residenti fuori regione

**Denominatore:** Totale minori affidati

**Coefficiente moltiplicativo:** 100

**Anno:** 2020

**Fonte:** Centro regionale per l'infanzia e l'adolescenza

**Elaborazioni:** Centro regionale per l'infanzia e l'adolescenza

Soc10 - Incidenza percentuale dei minori collocati in strutture residenziali fuori regione (al 31/12)

**Numeratore:** Minori collocati in strutture residenziali fuori regione

**Denominatore:** Accolti in struttura residenziale

**Coefficiente moltiplicativo:** 100

**Anno:** 2020

**Fonte:** Centro regionale per l'infanzia e l'adolescenza

**Elaborazioni:** Centro regionale per l'infanzia e l'adolescenza

Soc11 - Incidenza percentuale dei MSNA sul totale degli accolti nelle strutture residenziali (al 31/12)

**Numeratore:** MSNA accolti nelle strutture residenziali

**Denominatore:** Accolti in struttura residenziale

**Coefficiente moltiplicativo:** 100

**Anno:** 2020

**Fonte:** Centro regionale per l'infanzia e l'adolescenza

**Elaborazioni:** Centro regionale per l'infanzia e l'adolescenza

