



Regione
Toscana



Comune di Empoli

Istituto
degli
Innocenti



SEMINARIO DI STUDIO

Enti locali, scuola e sistema
formativo integrato Una riflessione
a partire dai 20 anni del centro
"Trovamici" di Empoli

EMPOLI, giovedì 13 dicembre 2012
Ex Convento di S. Stefano degli Agostiniani



1992 – 2012

Il sogno...
di un sistema
formativo integrato



Comune di Empoli



SEMINARIO DI STUDIO

Enti locali, scuola e sistema formativo integrato
Una riflessione a partire dai 20 anni del centro "Trovamici" di Empoli



EMPOLI, giovedì 13 dicembre 2012



1987

- Presentazione della “**Ricerca sui bisogni educativi extrascolastici nei ragazzi della zona Empolese-Valdelsa**”
- Progetto di un “**Sistema di laboratori per l’extrascuola**” elaborato da Enzo Catarsi e Aldo Fortunati presentato alla Regione Toscana per ottenere un finanziamento nell’ambito della legge per il diritto allo studio

SEMINARIO DI STUDIO



Enti locali, scuola e sistema formativo integrato
Una riflessione a partire dai 20 anni del centro "Trovamici" di Empoli

.....
EMPOLI, giovedì 13 dicembre 2012

- Nel mese di febbraio 2 sedute del Consiglio Comunale sono interamente dedicate al **sistema formativo integrato**
- **Il Centro dei Bambini e delle Famiglie** rappresenta dal quel momento la centralità dell'intervento dell'Amministrazione Comunale
- Il Centro 29 giugno - Il Consiglio Comunale con delibera n. 167 precisa le finalità del Centro e ne individua la nuova sede al piano terra della Scuola Elementare di via L. da Vinci

1989



SEMINARIO DI STUDIO

Enti locali, scuola e sistema formativo integrato
Una riflessione a partire dai 20 anni del centro "Trovamici" di Empoli



EMPOLI, giovedì 13 dicembre 2012



1989

- La delibera del Consiglio Regionale della Toscana n. 554 del 27 dicembre, che stanziava un contributo di 220 milioni a favore del Comune di Empoli per la sperimentazione del Centro imprime una forte accelerazione alla realizzazione del progetto
- Iniziano i lavori di ristrutturazione dell'immobile

SEMINARIO DI STUDIO



Enti locali, scuola e sistema formativo integrato
Una riflessione a partire dai 20 anni del centro "Trovamici" di Empoli
.....
EMPOLI, giovedì 13 dicembre 2012

1990/1991

- Il 3 e 13 marzo si svolge un convegno su “ Scuola ed Extrascuola” in cui l’Amministrazione Comunale ribadisce il proprio impegno per l’integrazione tra scuola, extrascuola e famiglia all’interno di un sistema formativo fortemente integrato.



SEMINARIO DI STUDIO



Enti locali, scuola e sistema formativo integrato
Una riflessione a partire dai 20 anni del centro "Trovamici" di Empoli

EMPOLI, giovedì 13 dicembre 2012

- Il progetto del Centro dei Bambini e delle Famiglie viene presentato nel corso del convegno internazionale “ **I servizi educativi e sociali per i Bambini e le loro Famiglie**” che si tiene ad Empoli il 12 e 13 aprile nel 1991



SEMINARIO DI STUDIO



Enti locali, scuola e sistema formativo integrato
Una riflessione a partire dai 20 anni del centro "Trovamici" di Empoli

.....
EMPOLI, giovedì 13 dicembre 2012

1992

- Con delibera della Giunta Municipale n.239 del 17 febbraio si consolida la collaborazione con Emanuele Luzzati per la creazione del logo e l'illustrazione degli spazi.



poli



1992

- La delibera del Consiglio Regionale n. 162 del 18 marzo “ Azione programmata infanzia adolescenza e famiglia” istituisce i **C.I.A.F. (Centro Infanzia Adolescenza e Famiglia)** riprendendo il modello del Centro dei bambini e delle famiglie di Empoli

SEMINARIO DI STUDIO



Enti locali, scuola e sistema formativo integrato
Una riflessione a partire dai 20 anni del centro "Trovamici" di Empoli

.....
EMPOLI, giovedì 13 dicembre 2012



1992

*Il 19 dicembre 1992 apre
ufficialmente*

*Il Centro dei Bambini e
delle Famiglie*

SEMINARIO DI STUDIO



Regione
Toscana



Comune di Empoli



Istituto
degli
Innocenti

Enti locali, scuola e sistema formativo integrato
Una riflessione a partire dai 20 anni del centro "Trovamici" di Empoli

.....
EMPOLI, giovedì 13 dicembre 2012

1993

● In seguito all'espletamento di un concorso riservato a tutti i ragazzi per trovare il nome al "Centro dei Bambine delle Famiglie", con delibera n° 364 del 30 marzo, la Giunta Municipale approva il risultato dei lavori della giuria il Centro si chiamerà: **CENTRO TROVAMICI**

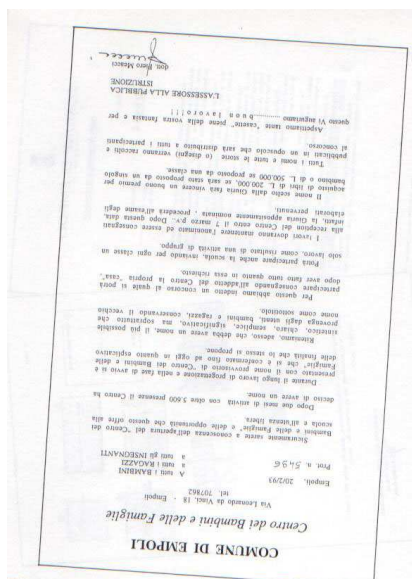

SEMINARIO DI STUDIO

Enti locali, scuola e sistema formativo integrato
Una riflessione a partire dai 20 anni del centro "Trovamici" di Empoli



Istituto degli Innocenti



EMPOLI, giovedì 13 dicembre 2012

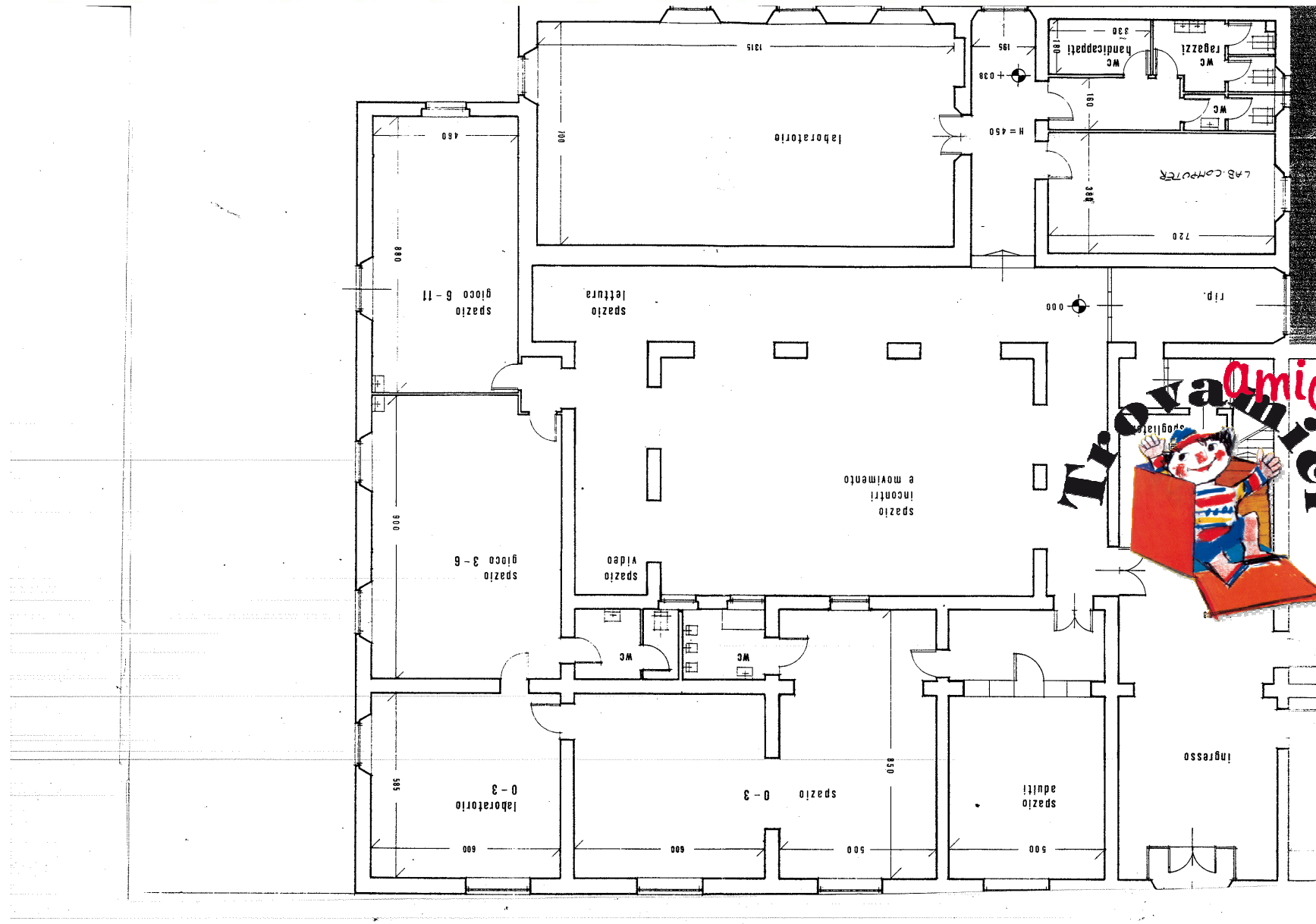

SEMINARIO DI STUDIO

Enti locali, scuola e sistema formativo integrato
Una riflessione a partire dai 20 anni del centro "Trovamici" di Empoli



EMPOLI, giovedì 13 dicembre 2012

Il Trovamici e la famiglia

Area gioco 3-6



Laboratorio 0-3



Spazio Adulti



SEMINARIO DI STUDIO

Enti locali, scuola e sistema formativo integrato
Una riflessione a partire dai 20 anni del centro "Trovamici" di Empoli



EMPOLI, giovedì 13 dicembre 2012

Il Trovamici e la scuola



SEMINARIO DI STUDIO



Enti locali, scuola e sistema formativo integrato
Una riflessione a partire dai 20 anni del centro "Trovamici" di Empoli
.....
EMPOLI, giovedì 13 dicembre 2012

Collaborazioni con le Associazioni del territorio



SEMINARIO DI STUDIO

Enti locali, scuola e sistema formativo integrato
Una riflessione a partire dai 20 anni del centro "Trovamici" di Empoli



EMPOLI, giovedì 13 dicembre 2012



Trovamici in festa



SEMINARIO DI STUDIO

Enti locali, scuola e sistema formativo integrato
Una riflessione a partire dai 20 anni del centro "Trovamici" di Empoli



Regione
Toscana



Comune di Empoli



Istituto
degli
Innocenti

EMPOLI, giovedì 13 dicembre 2012

VerdeAzzurro

- Centri estivi
- Soggiorni marini e montani
- Scambi all'estero



SEMINARIO DI STUDIO

Enti locali, scuola e sistema formativo integrato
Una riflessione a partire dai 20 anni del centro "Trovamici" di Empoli



EMPOLI, giovedì 13 dicembre 2012

Laboratori per giovani e adulti



SEMINARIO DI STUDIO

Enti locali, scuola e sistema formativo integrato
Una riflessione a partire dai 20 anni del centro "Trovamici" di Empoli



EMPOLI, giovedì 13 dicembre 2012

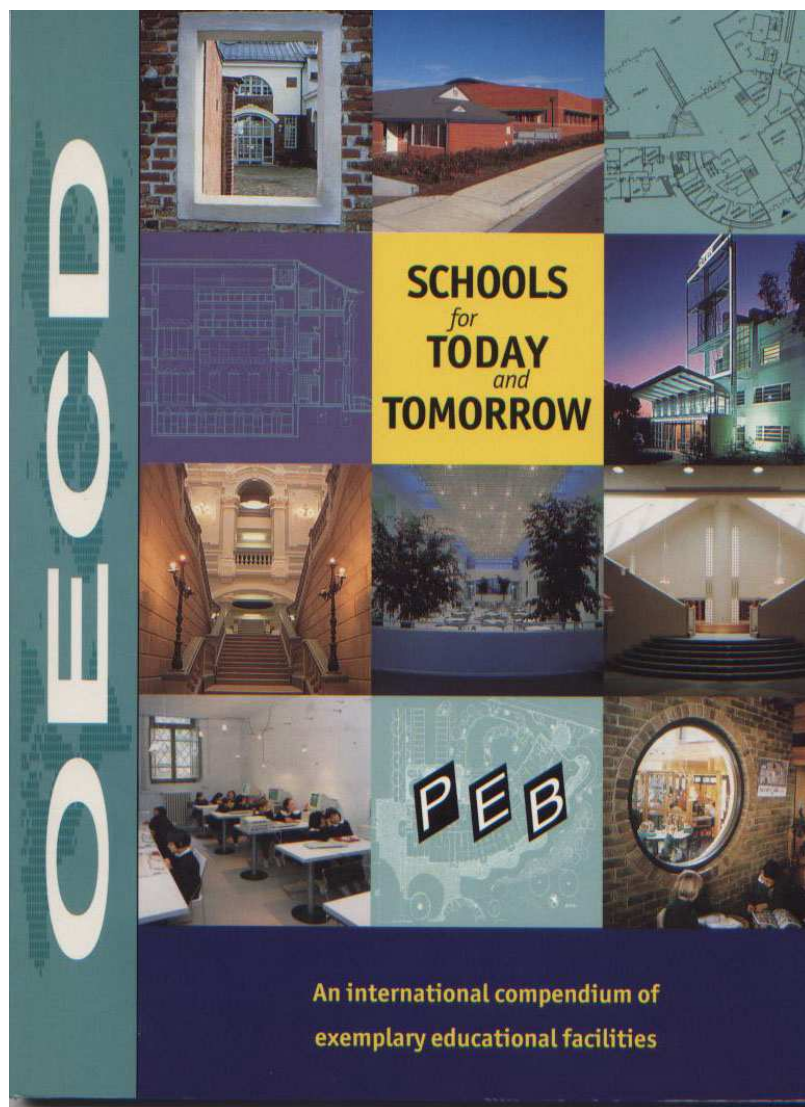

- Il Centro TROVAMICI riceve un importante riconoscimento: il PEB (Programme Educational Building) dell'OECD (Organisation for Economic Cooperation and development) pubblica sulla rivista "school for Today and Tomorrow" il progetto del Centro, in quanto **selezionato come uno dei progetti maggiormente innovativi a livello mondiale.**

SEMINARIO DI STUDIO

Enti locali, scuola e sistema formativo integrato
 Una riflessione a partire dai 20 anni del centro "Trovamici" di Empoli



EMPOLI, giovedì 13 dicembre 2012

- A partire dal 2004 è iniziata una fase di ristrutturazione che ha interessato sia i locali sia il progetto che si è adeguato ai nuovi bisogni.
- Il Centro Trovamici ha comunque conservato la sua peculiarità di centro intergenerazionale e ha rafforzato il suo forte legame con il territorio.



SEMINARIO DI STUDIO



Enti locali, scuola e sistema formativo integrato
Una riflessione a partire dai 20 anni del centro "Trovamici" di Empoli
.....
EMPOLI, giovedì 13 dicembre 2012

VIA LEONARDO DA VINCI



SEMINARIO DI STUDIO

Enti locali, scuola e sistema formativo integrato
Una riflessione a partire dai 20 anni del centro "Trovamici" di Empoli
.....
EMPOLI, giovedì 13 dicembre 2012



Servizi alla prima infanzia

che accolgono 120 bambini
da 12 a 36 mesi

Centro gioco educativo



Nido d'Infanzia



Centro bambini e genitori



SEMINARIO DI STUDIO



Enti locali, scuola e sistema formativo integrato
Una riflessione a partire dai 20 anni del centro "Trovamici" di Empoli
.....
EMPOLI, giovedì 13 dicembre 2012



Servizi per l'extrascuola

(i numeri si riferiscono all'anno 2012)

- Area Grandi per bambini da 4 a 11 anni

n. 66 iscritti



- Competinsime per bambini della Scuola Primaria

n. 15 iscritti

- Verdeazzurro per bambini e ragazzi da 4 a 14 anni

n. 360 iscritti

SEMINARIO DI STUDIO

Enti locali, scuola e sistema formativo integrato
Una riflessione a partire dai 20 anni del centro "Trovamici" di Empoli



EMPOLI, giovedì 13 dicembre 2012



Servizi per l'extrascuola

(i numeri si riferiscono all'anno 2012)

- Area Grandi per bambini da 4 a 11 anni

n. 66 iscritti

- Competinsime per bambini della Scuola Primaria

n. 15 iscritti

- Verdeazzurro per bambini e ragazzi da 4 a 14 anni

n. 360 nel 2012



Punti di Forza

- Il forte consenso delle famiglie e l'appoggio unanime dell'utenza
- Trasferibilità dell'esperienza. Il Centro Trovamici ha rappresentato un punto di riferimento per tante realtà a livello regionale e nazionale, per tanti soggetti pubblici e privati
- La razionalizzazione delle risorse territoriali finalizzate a progetti integrativi rivolti alla fascia 6 – 18 anni
- La valorizzazione delle attività laboratoriali e in modo particolare di quelle manuali come strumento integrativo delle discipline curriculari

Criticità

- Le criticità riscontrate per lo sviluppo del progetto sono derivate dalla difficoltà ad adeguare le proposte alle esigenze di una fascia di età problematica quale quella degli adolescenti e dei giovani
- Il progressivo decremento delle risorse locali (comunali e regionali) che hanno costretto a concentrare i finanziamenti disponibili sui servizi rivolti alle fasce deboli (0-11)
- Il venire meno di servizi di supporto, quali il trasporto scolastico, hanno determinato l'impossibilità per le scuole di frequentare il Centro
- Le varie riforme della scuola primaria che hanno ridotto la presenza degli insegnanti nelle classi e l'eccessiva responsabilizzazione del corpo insegnante hanno di fatto reso impossibili le uscite dalla scuola