

PIPI 4 & 5

SESSIONE FORMATIVA – Roma, 16 Febbraio 2016

LA PROMOZIONE DI ACCORDI INTER-ISTITUZIONALI



RETI-SCUOLE



ALESSANDRO SALVI

LORELLA BAGGIANI

Direzione generale diritti di cittadinanza e coesione sociale Regione Toscana

FRANCESCO GRANDI

Centro Regionale Documentazione Infanzia e Adolescenza



Regione Toscana

GLI AA.TT. TOSCANI

PIPPI 3

Comune Firenze

SdS Pratese

**Sds Amiata
Grossetana**

PIPPI 5

Zona Apuane

**SdS Bassa Val di
Cecina**

**Comune Firenze
AT liv. Avanzato**

**Sds Pratese + Amiata Grossetana
AT interzonale liv. Intermedio**



PIPPI 4

SdS Senese

**Zona Piana di
Lucca**

SdS Grosseto



L'individuazione degli Istituti coinvolti ...

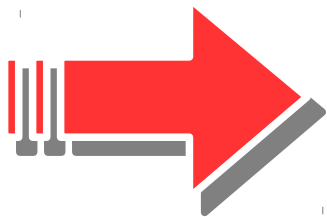

**Ricognizione e mappatura istituti coinvolti
nel Programma...PIPPI 3**

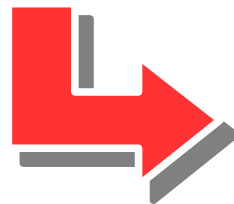

**Individuazione
Referenti scolastici PIPPI**



**Firenze
9 istituti comprensivi**



**Amiata Grossetana
3 istituti comprensivi**



**Prato
6 istituti comprensivi + 1 scuola infanzia**



La fase operativa

Seminario
regionale
di avvio

Tavolo di coordinamento
Proposta di documento
operativo Reti-scuole
(utilizzando modello PIPPI)

2 incontri operativi

Tavolo coordinamento
Chiusura documento
operativo

Documento
operativo
"Reti-scuole"

Individuaizone
Istituto capofila
Toscana

I.C. Botticelli Kassel
(Firenze)



La costruzione della Rete scuole... l'avvio

Richiesta Formale di Collaborazione Ufficio Scolastico Regionale per la Toscana



Rapporto di collaborazione con USR su:

- Percorsi dell'area minori e famiglie:
- Inserimento alunni adottati a scuola,
- Approfondimento stili di vita adolescenti,
- Co-progettazione per piani di formazione linguistica e orientamento civico per cittadini stranieri (Avvisi FAMI)

PIPPI ha consentito di **rafforzare** la collaborazione tra le 2 istituzioni e di **consolidare** contatti e prassi operative tra Istituti scolastici e servizi sociali



La fase operativa

Modello PIPPI nazionale

Messa a punto della Bozza di
accordo Reti scuola PIPPI

Recepiti osservazioni e proposte
delle Scuole coinvolte nel seminario
regionale

Elaborata nuova proposta con
referenteUSR

Confronto e chiusura
documento operativo

Trovata soluzione per assicurare a Istituto
capofila risorse per Impegno segreteria
organizzativa

Semplificazione contenuti
previsti dal modello nazionale



L'Accordo di Rete...finalità principale



“...realizzare, in maniera strutturata, iniziative formative e progettuali in tema di prevenzione all'allontanamento di bambini, coerentemente con le indicazioni previste dal programma PIPPI, con l'obiettivo di sostenere e promuovere le attività della Rete presso soggetti pubblici e privati, al fine di favorire l'istituzione di sinergie operative funzionali al raggiungimento degli obiettivi di valorizzazione delle esperienze maturate nelle scuole coinvolte nel Programma...”



L'Accordo di Rete...struttura organizzativa e funzioni

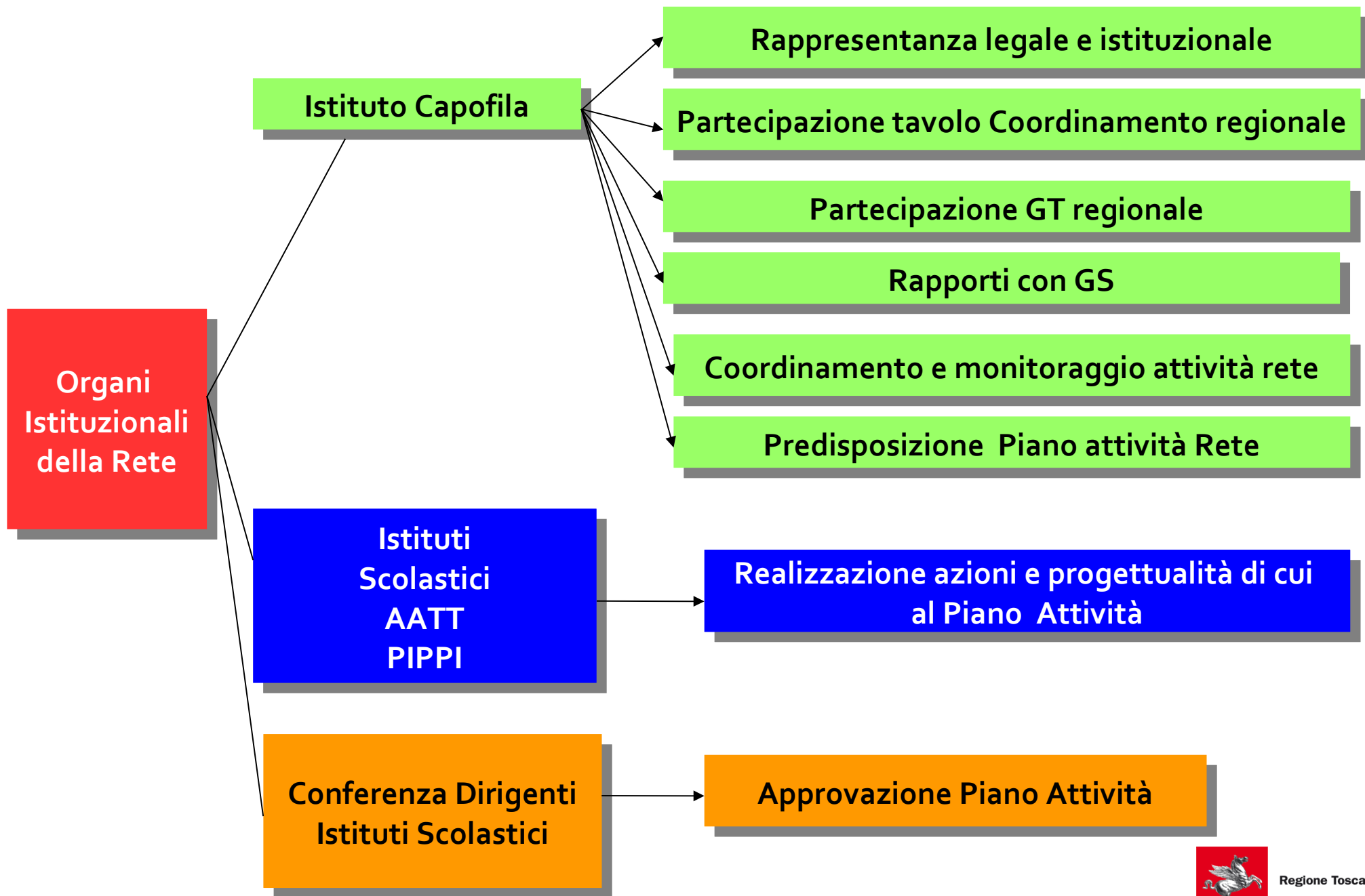

L'Accordo di Rete...aspetti finanziari

DISPOSITIVO RETI SCUOLE PIPPI
Euro 7.500,00 per AT

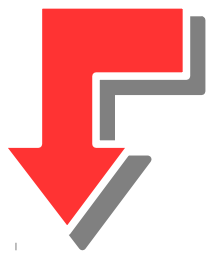

Quota parte Euro 266,00
di ogni AT in Rete Scuola
trasferito all'Istituto Capofila per gestione
ordinaria Rete in considerazione impegno
aggiuntivo Segreteria Ist. Capofila

Budget residuo Euro 7.234,00 di ogni AT
finalizzato a sostenere dispositivo
Reti scuole PIPPI con obiettivo di
garantire azioni non ordinarie
che favoriscano la presa in carico
integrata della famiglia e bambino

Es. su 3 AATT PIPPI 3 Toscana
Euro 798,00 complessivi
per Istituto capofila



UN ACCORDO APERTO



L'Accordo di Rete è aperto all'adesione di tutte le Istituzioni Scolastiche che vedono tra i loro iscritti studenti coinvolti nel Programma PIPPI anche in riferimento alle eventuali, ulteriori fasi di estensione promosse dal MLPS e/o dalla Regione Toscana



L'Accordo di Rete...lo stato dell'arte

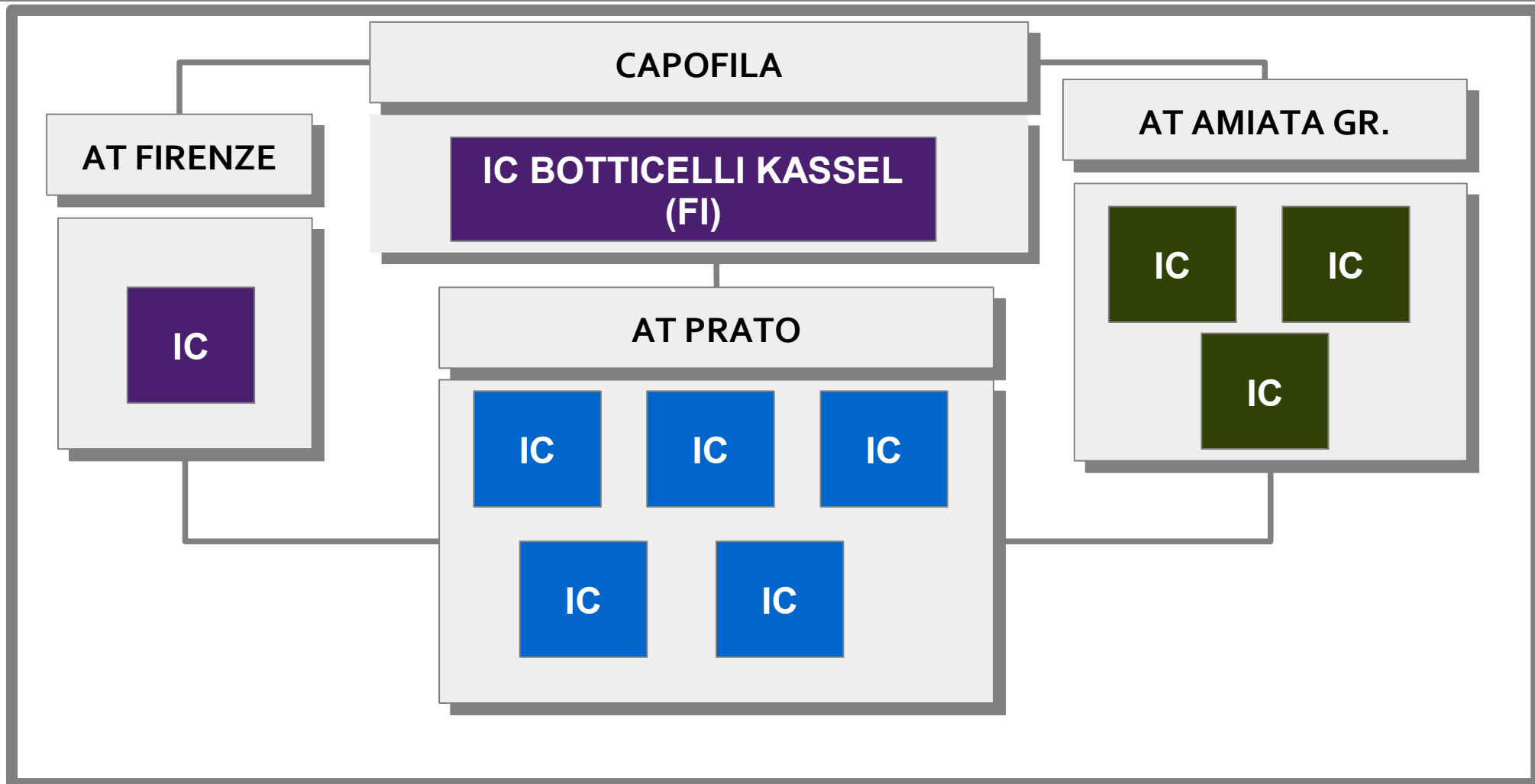

Ciascun IC ha nominato proprio referente

Ciascun IC ha approvato Delibera per autorizzazione stipula accordo



PIPPI 5 ... tentativi di consolidamento

Obiettivi

Non disperdere l'esperienza

Adesione a PIPPI 5 con
ri-coinvolgimento AATT PIPPI 3

Riconoscere al territorio *senior* di
Firenze un ruolo di affiancamento
nella funzione di coordinamento
regionale e di supporto ai nuovi
territori

Promuovere conoscenza
programma a livello regionale

Programmazione e organizzazione di
un primo seminario regionale PIPPI

Investire risorse regionali

Riconferma co-finanziamento RT

Messa a disposizione di ulteriori risorse regionali da utilizzare
sull'area dell'integrazione socio-sanitaria – EEMM di PIPPI –
anche in collegamento con le
linee indirizzo generali per l'emergenza psichiatrica nell'infanzia e
adolescenza

Deliberazione GR n. 1063
del 09/11/2015



GRAZIE PER L'ATTENZIONE SALUTI DAL GRUPPO PIPPI TOSCANA

ALESSANDRO SALVI

LORELLA BAGGIANI

Direzione generale diritti di cittadinanza e coesione sociale Regione Toscana

FRANCESCO GRANDI

Centro Regionale Documentazione Infanzia e Adolescenza

ALESSANDRA PAPA

Referente area minori e famiglie Ufficio Scolastico Regionale per la Toscana

SANDRA DI ROCCO- VALERIA ARMENTANO

AT Comune Firenze

EGIZIA BADIANI- ANGELA VIGNOZZI

AT SdS Prato

GIULIO MORGANTI- LUCIA NANNETTI

AT SdS Amiata Grossetana

RENZA CAPACCIOLI -FEDERICA SCALI

AT SdS Grossetana

MARIAGIULIA MANNOCCI – CHIARA SIMI

AT Zona Piana di Lucca

CRISTINA PASQUI

AT SdS Senese

MARIA CERCIGNANI – LAURA FORNARI

AT SdS Bassa Val di Cecina

PAOLA GIUSTI – MANUELA TEANI

AT Zona Apuane

